

ANSICHT UFER [1:100]

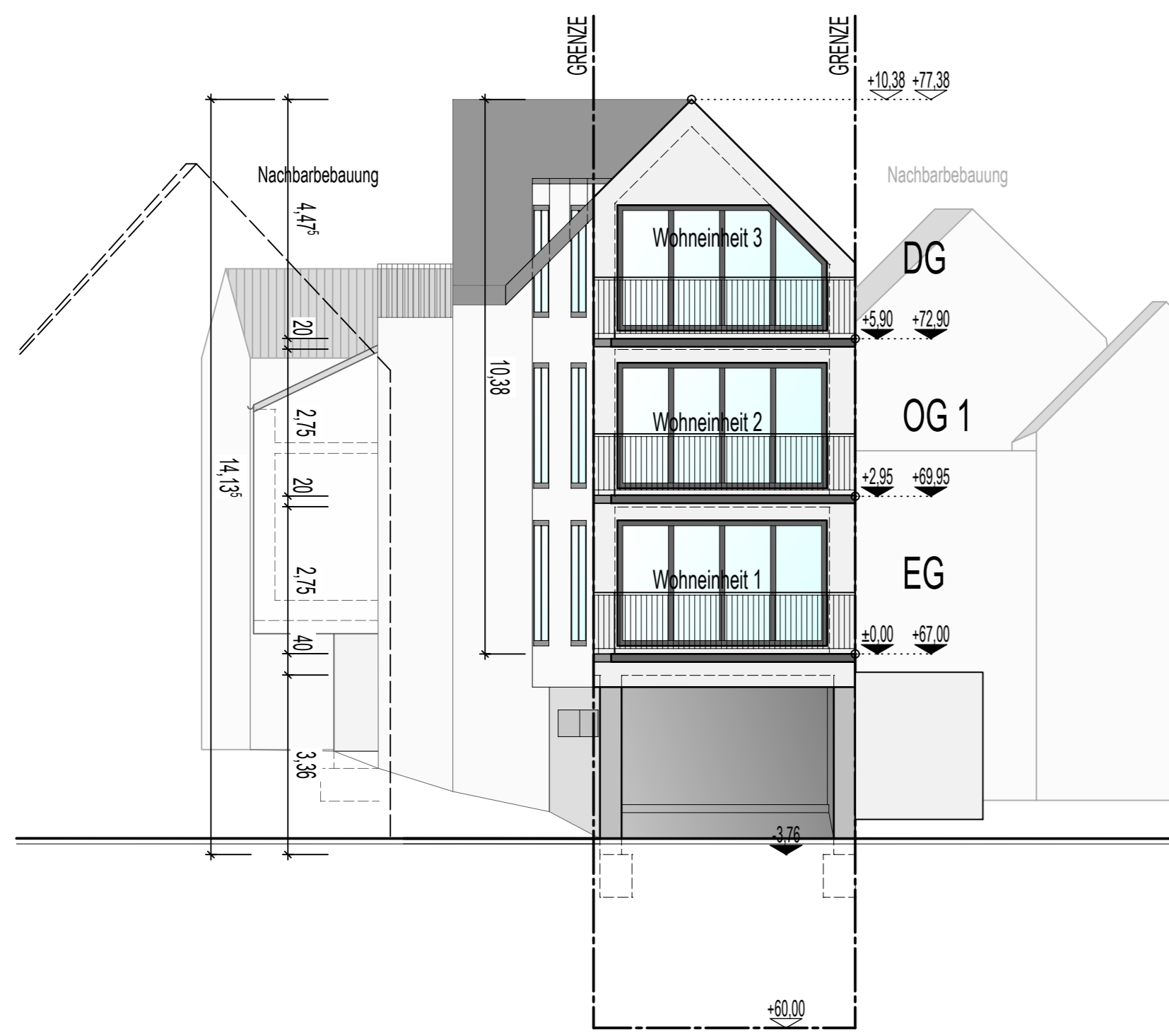

ANSICHT STRASSE [1:100]

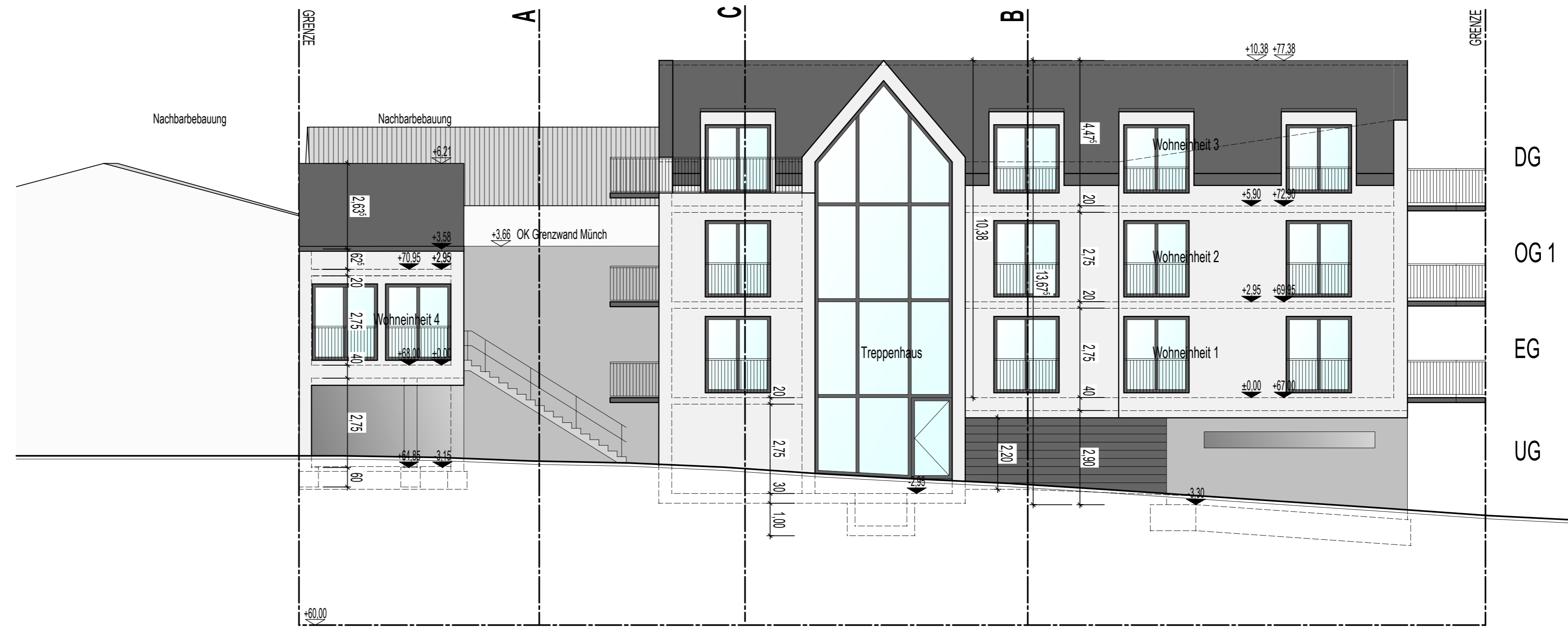

SCHNITT C-C [1:100]

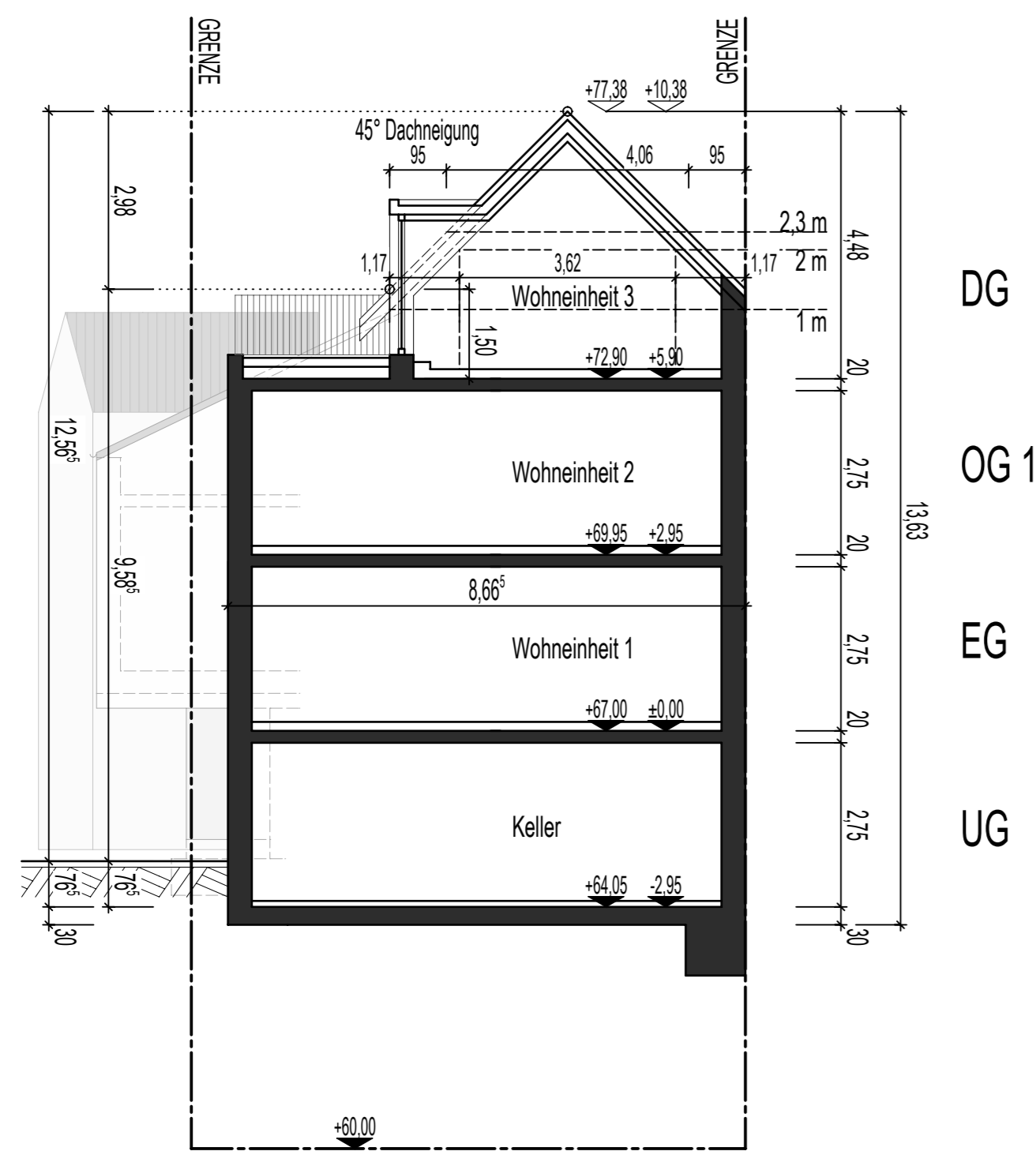

GRUNDRISS DG - DACHGESCHOSS [1:100]

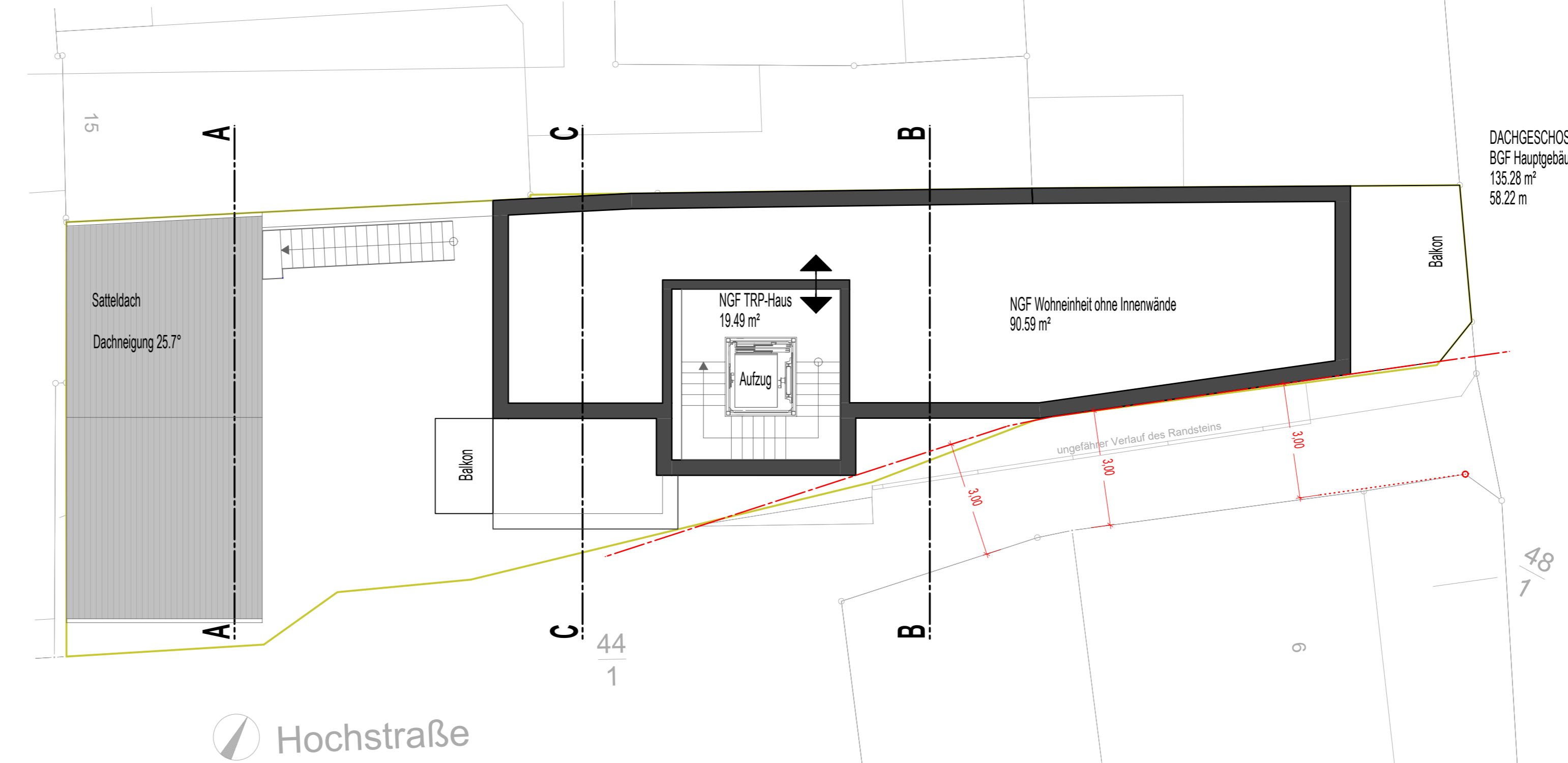

SCHNITT B-B [1:100]

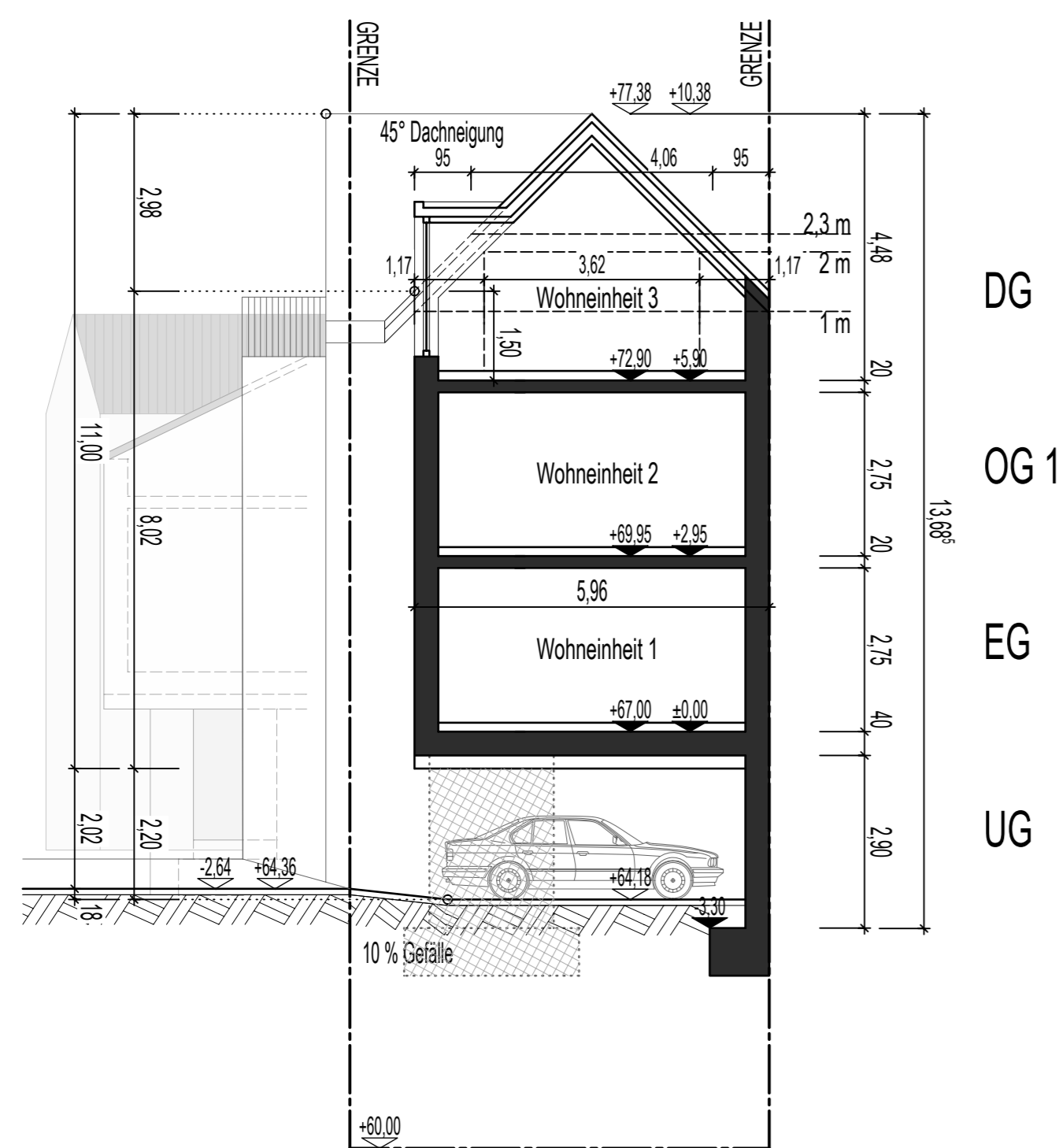

GRUNDRISS EG - ERDGESCHOSS [1:100]

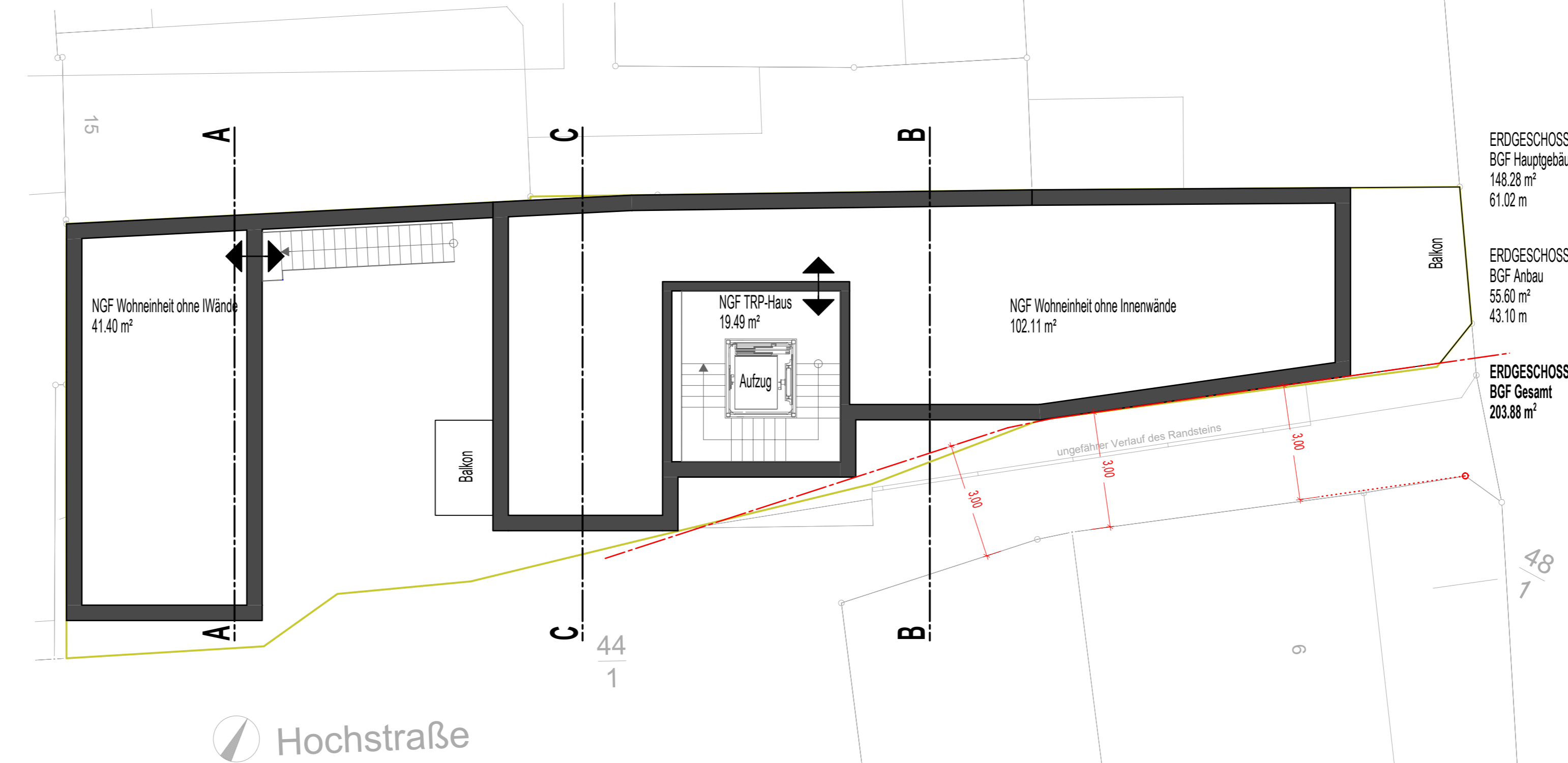

SCHNITT A-A [1:100]

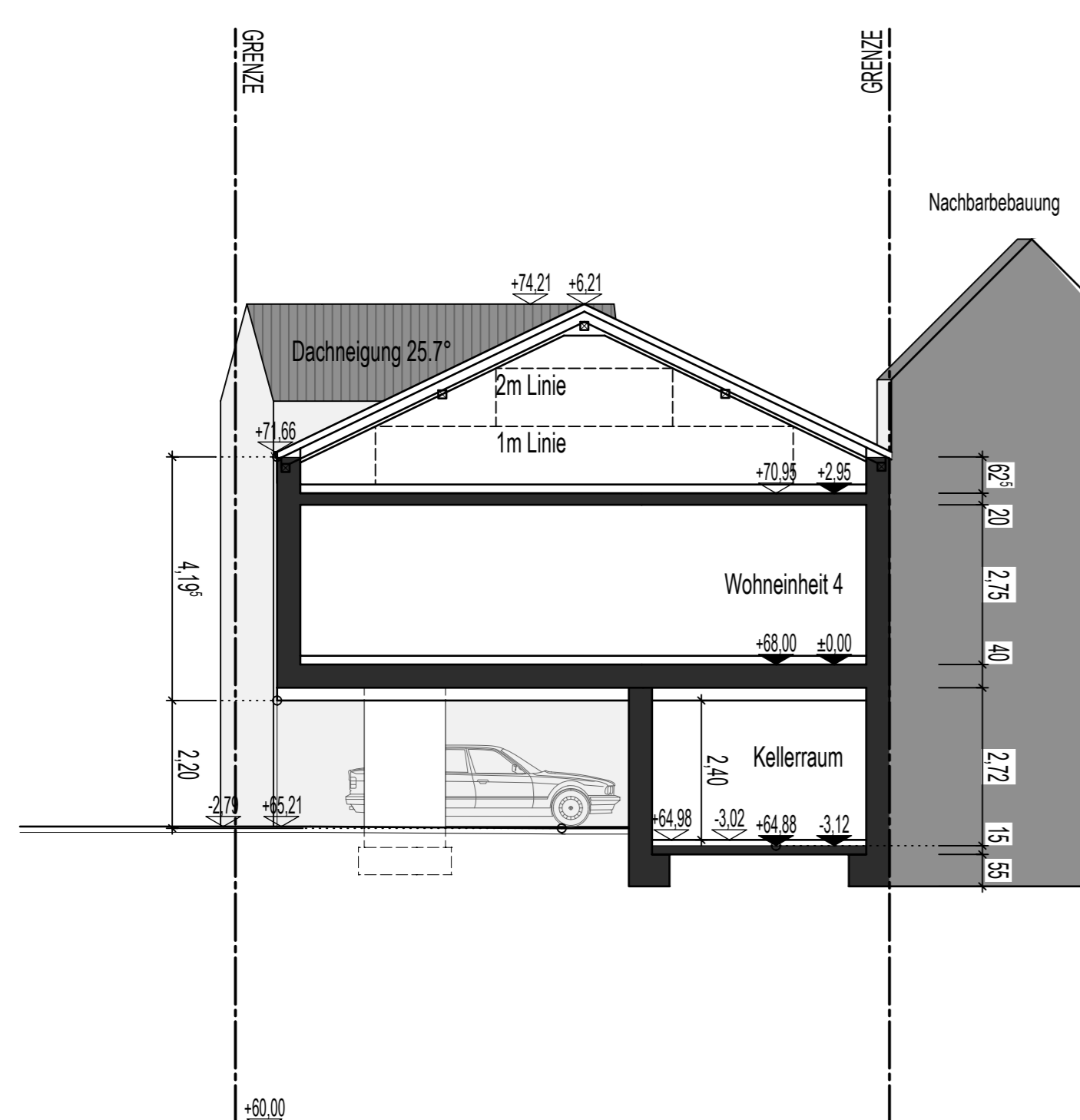

GRUNDRISS UG - SOCKELGESCHOSS [1:100]

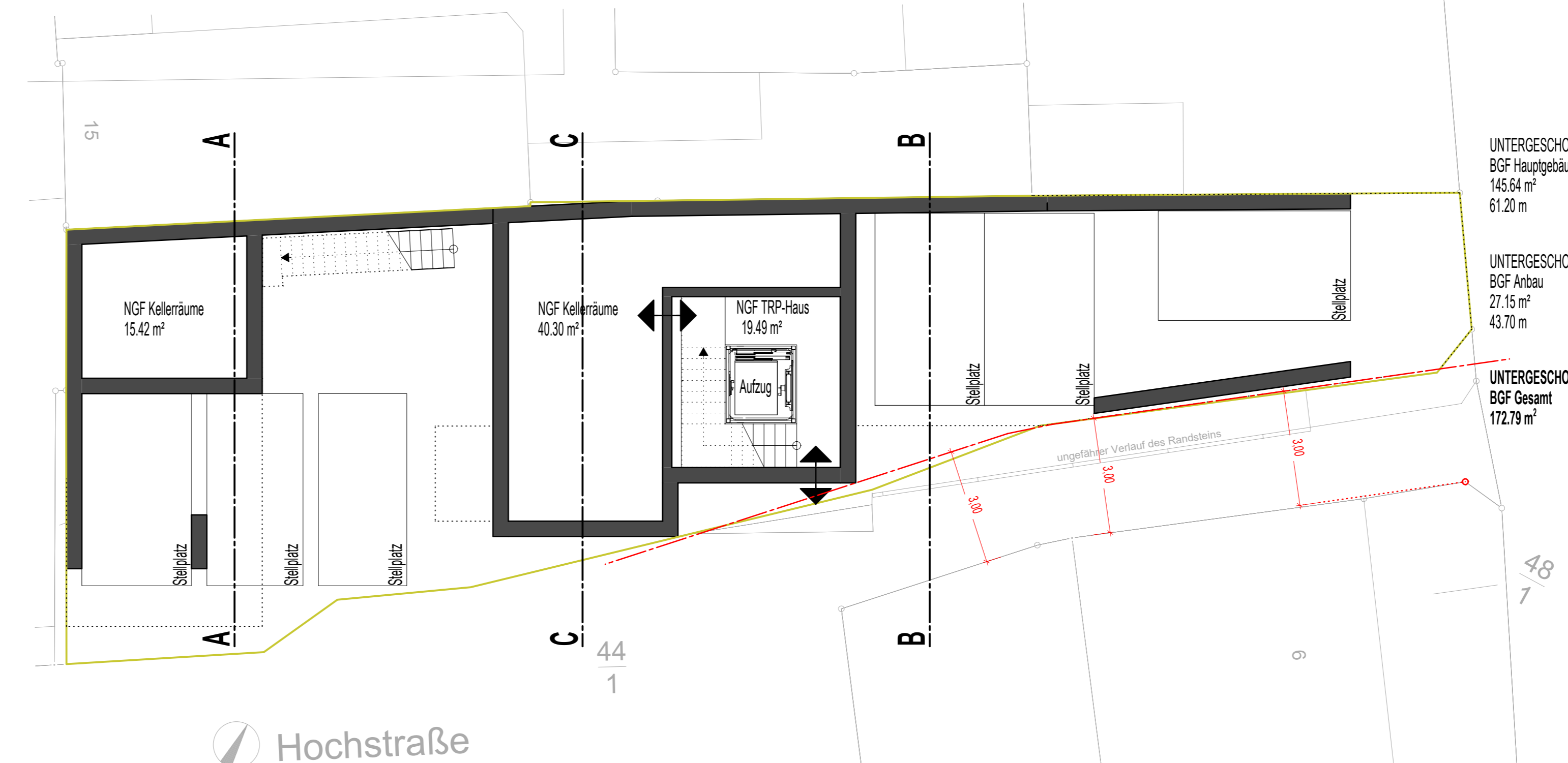

VORHABENPLAN
zum vorhabenbezogenen Bebauungsplan "Rheinstraße 4"

Dieser Entwurf ist geistiges Eigentum des Planers und urheberrechtlich geschützt. Das Anfertigen von Vervielfältigungen jeglicher Art und die Weitergabe an Dritte erfolgt nur mit ausdrücklicher Genehmigung des Planverfassers. Bei Verstößen gegen die Rechte des Planverfassers bleiben rechtliche Schritte vorbehalten.

Dieser Plan ist nicht zur Ausführung geeignet / bestimmt.

	Bestand		Baugrenze
	Neu		Höhenpunkt
	Abbruch		Umgelände

		Bauvorhaben: Neubau eines Mehrfamilienwohnhauses Rheinstraße 4 56179 Niederwerth Bauherr: Herr Christoph Münch Vogelsstr. 15 56179 Niederwerth	
Planer:	Michael Lambert Dipl.-Ing. FH Bauwerks-Ingenieur	Bauherr:	Herr Christoph Münch
Geschicht am:	RE	Art der vorgenommenen Änderung:	Index:
15.05.2020	LL2	Entstehung	A
19.08.2020	LL2	Agreement Satteldach auf Flachdach, Nachbarbebauung	B
Bauteil: GRUNDRISS UG / EG / DG SCHNITT A-A / B-B / C-C ANSICHT STRASSE / UFER			
Datum:	JUN - 2020	Maßstab:	1:100
Projekt:	Münch Niederwerth 2018-19	Blatt Nr.:	V-01 A